

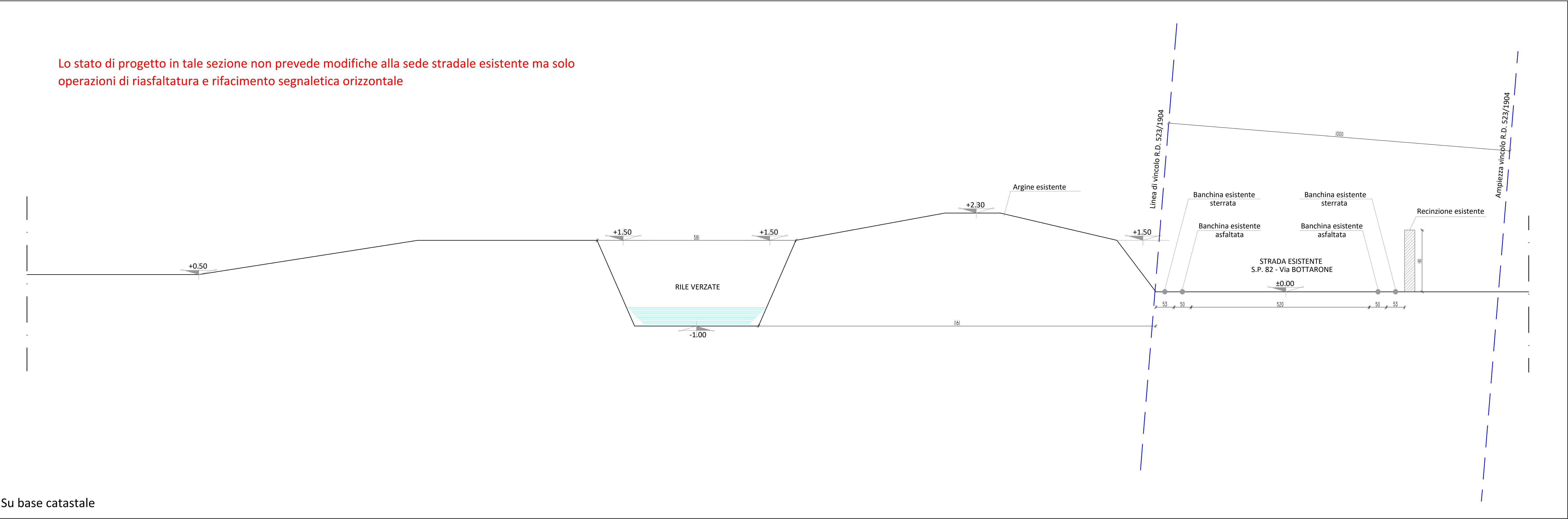

SEZIONE 1-1 - Scala 1:50

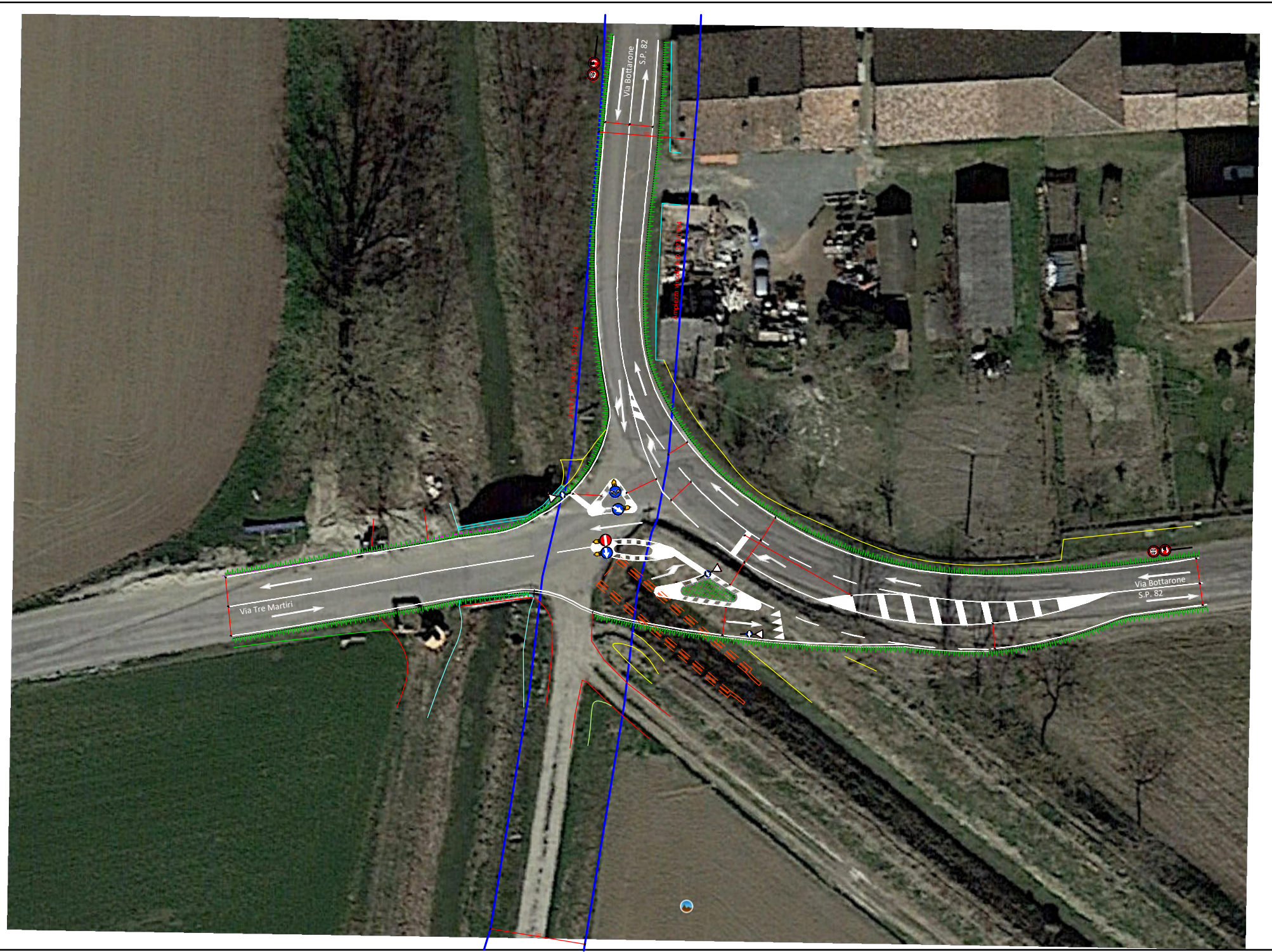

Rappresentazione del progetto su ortofoto con individuazione linee di vincolo - Scala 1:500



Estratto di mappa Fg. 11 e 13 Comune di Verrua Po - Scala 1:2.000

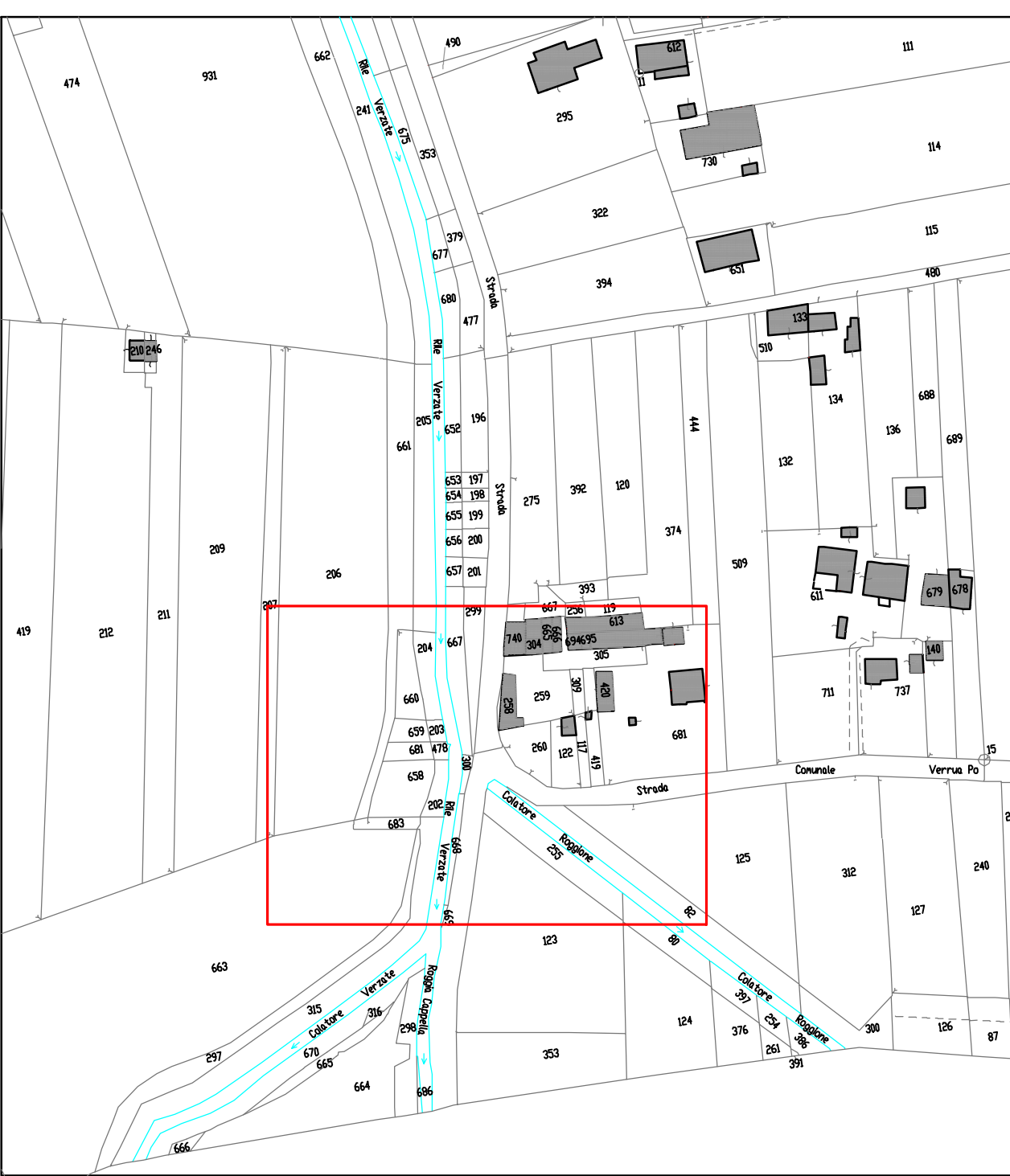

SEZIONE 2-2 - Scala 1:50

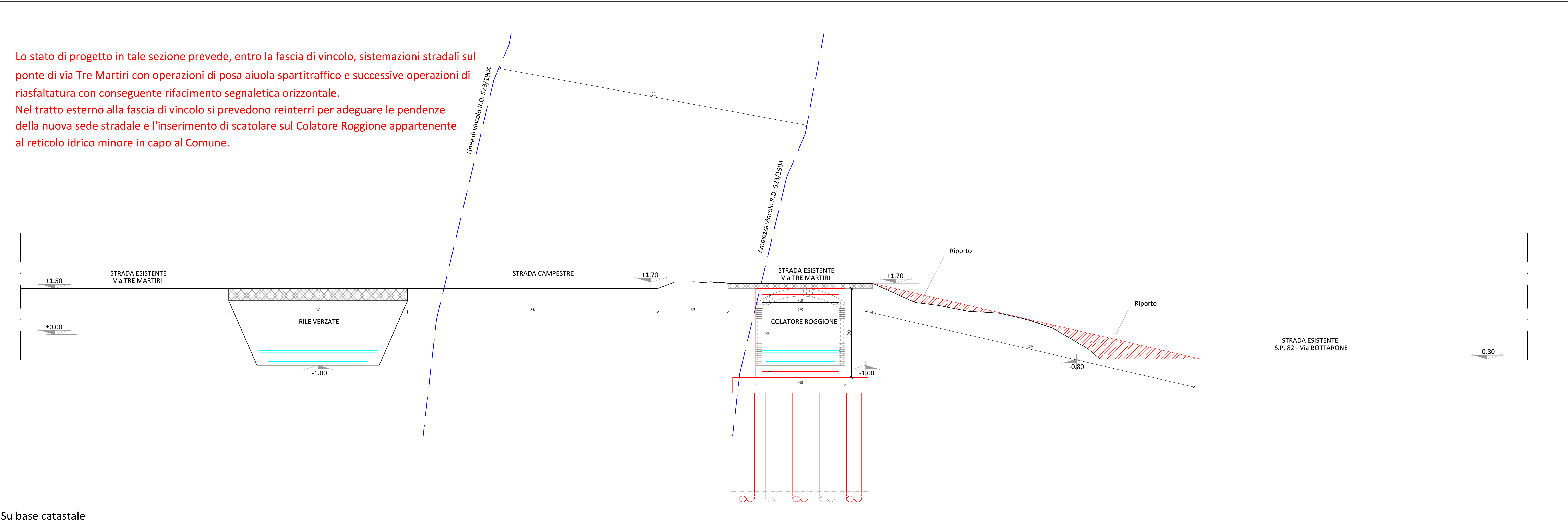



COMUNE DI
VERRUA PO
(PROVINCIA DI PAVIA)

PROGETTO DEFINITIVO/ESECUTIVO
Interventi di messa in sicurezza attraversamento della strada comunale "Della Torretta" (ora via Tre Martiri), della strada del Suppellone e della strada comunale Dei Piazzoli (ora via Bottarone) ai sensi dell'art. 102 del D.Lgs. 50/2016 e delle NTC 2018 in Comune di Verrua Po

EL.3a	Febbraio 2023	Progetto da: R.D. - F.M.	Ver. Def. 1
	Scala 1:200	Note: agg. 02_2023	Ref. G.L. 3a.agg.

Individuazione catastale e sezioni

IL PROGETTISTA Ing. Augusto ALLEGRI	IL DIRETTORE DEI LAVORI
L'IMPRESA APPALTATRICE	IL RESPONSABILE DEL PROCEDIMENTO

Disegni elaborati in nome di legge. Riproduzione totale o parziale senza consenso scritto del progettista e degli autori dello stesso.